



“ Leggere libri è il gioco più bello che l'umanità abbia inventato ”
Wisława Szymborska



PARCO della LETTURA di MORGEX®

ALLA SCOPERTA DI LIBRI E PAROLE!



Informazioni, contatti, giochi e suggerimenti di lettura sul sito www.parcodellalettura.eu



Il Parco della Lettura di Morgex, aperto nel 2020, è una realtà unica nel suo genere: solo qui, infatti, è possibile proporre alle ragazze e ai ragazzi di **avvicinarsi in maniera giocosa, coinvolgente e al tempo stesso accurata ai capolavori della letteratura.**

La Fondazione Natalino Sapegno — che, con il Comune di Morgex, ha realizzato il Parco grazie a un finanziamento europeo — ha ideato proposte di gioco, lettura e scrittura che **rafforzano le competenze lessicali e linguistiche** (in italiano, francese e inglese), sollecitano il **senso di cooperazione**, stimolano la partecipazione emotiva e la creatività degli studenti.

Nel Parco si vive un'esperienza coinvolgente in **un contesto naturale d'eccezione**, protetto e sicuro, immerso nel verde e **ai piedi del Monte Bianco.**

I contenuti del Parco si rinnovano due volte l'anno prendendo spunto da un "libro-guida" scelto tra i grandi classici. La sua lettura preventiva non è vincolante per la visita al Parco ma i suoi personaggi, le sue storie e le sue soluzioni narrative prendono vita negli spazi attrezzati. Il nostro augurio è che, al rientro dall'uscita didattica, il libro-guida diventi oggetto di lettura e discussione per tutta la classe.

BENVENUTI AL PARCO DELLA LETTURA DI MORGEX!



Il Parco della Lettura sorge accanto alla Tour de l'Archet, sede della **Fondazione Natalino Sapegno**, impegnata da anni nella promozione della lettura e nella valorizzazione del patrimonio letterario ed artistico.

Negli storici ma accessibili ambienti della Tour de l'Archet la Fondazione propone anche **altre attività didattiche** che possono completarsi con la visita al **Biblio-Museo del Fumetto** e con l'emozione di sedere sui banchi di un'aula scolastica di inizio Novecento.

Il borgo di Morgex, inoltre, offre passeggiate segnalate tra vigneti, boschi e aree umide protette, parchi-giochi attrezzati e un percorso sensoriale a piedi nudi (*barefooting*).

La prenotazione di tutte le attività didattiche è obbligatoria.

Informazioni e dettagli per le scuole:
www.sapegno.it



A CACCIA DI PAROLE MISTERIOSE!

Grazie agli indizi conquistati in ciascuna attività, gli studenti potranno avvicinarsi, da punti di vista diversi, ad alcune parole misteriose e riflettere così sull'importanza del lessico.



IL LABIRINTARIO

Per arricchire il bagaglio lessicale degli studenti il Parco offre un misterioso labirintario: per uscirne, è necessario imparare a conoscere sette parole molto rare!



- Zona sportiva (barefooting, calcio, sport popolari, skate, rafting, ...)
- Area pic nic

ORTO DIDATTICO



LETTRICI E LETTORI IN ERBA

Una bella conca erbosa, protetta e sicura, consente ai più piccoli un primo avvicinamento al mondo dei libri. Scuole e nidi possono chiedere l'organizzazione di specifici momenti di lettura 0-6.

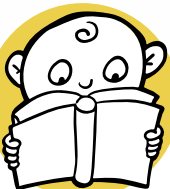

SCRITTRICI E SCRITTORI IN ERBA

Quattro grandi fiori suggeriscono agli studenti le parole con cui inventare e mettere in scena una nuova storia.

COURMAYEUR MONTE BIANCO

BENVENUTA A MORGEX!

AOSTA

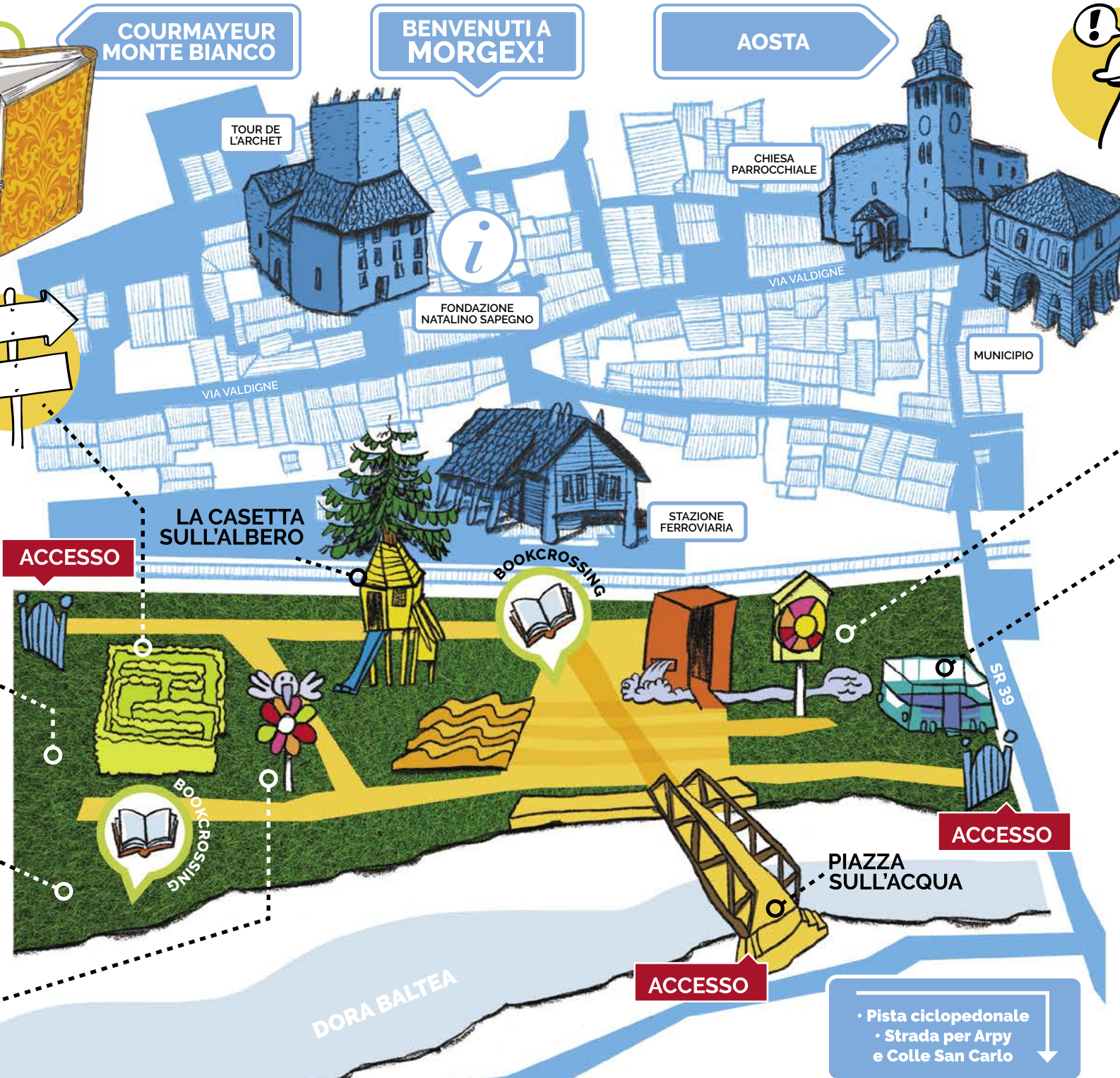

IL GRANDE GIOCO DELL'OCA

Con le sue 63 caselle giganti il gioco dell'oca permette di conoscere la trama del "libro-guida" e di vivere così incredibili avventure e peripezie seguendo le orme dei più affascinanti personaggi della letteratura per ragazzi!



IL DOMINO DI PAROLE

Questo gioco invita a creare, a partire dalla scansione sillabica, un flusso ininterrotto e ritmato di pensieri e parole.

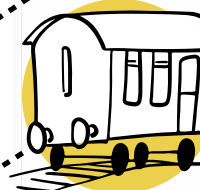

IL GRANDE TRENO

- Tour de l'Archet (Fondazione Sapegno, ufficio informazioni, Biblio-Museo del Fumetto)
- Biblioteca
- Parco-giochi



UN PARCO PER TUTTI

Il Parco della Lettura è stato progettato con l'obiettivo di creare un'area verde il più possibile inclusiva ed accogliente per tutti e con il proposito di continuare a perfezionarne l'accessibilità nel tempo per **tradurre in un diritto concreto la piena partecipazione dei bambini con disabilità**, al pari degli altri, ad attività ludiche, ricreative e di tempo libero, come sancito dalla Convenzione Onu sui diritti delle persone con disabilità.